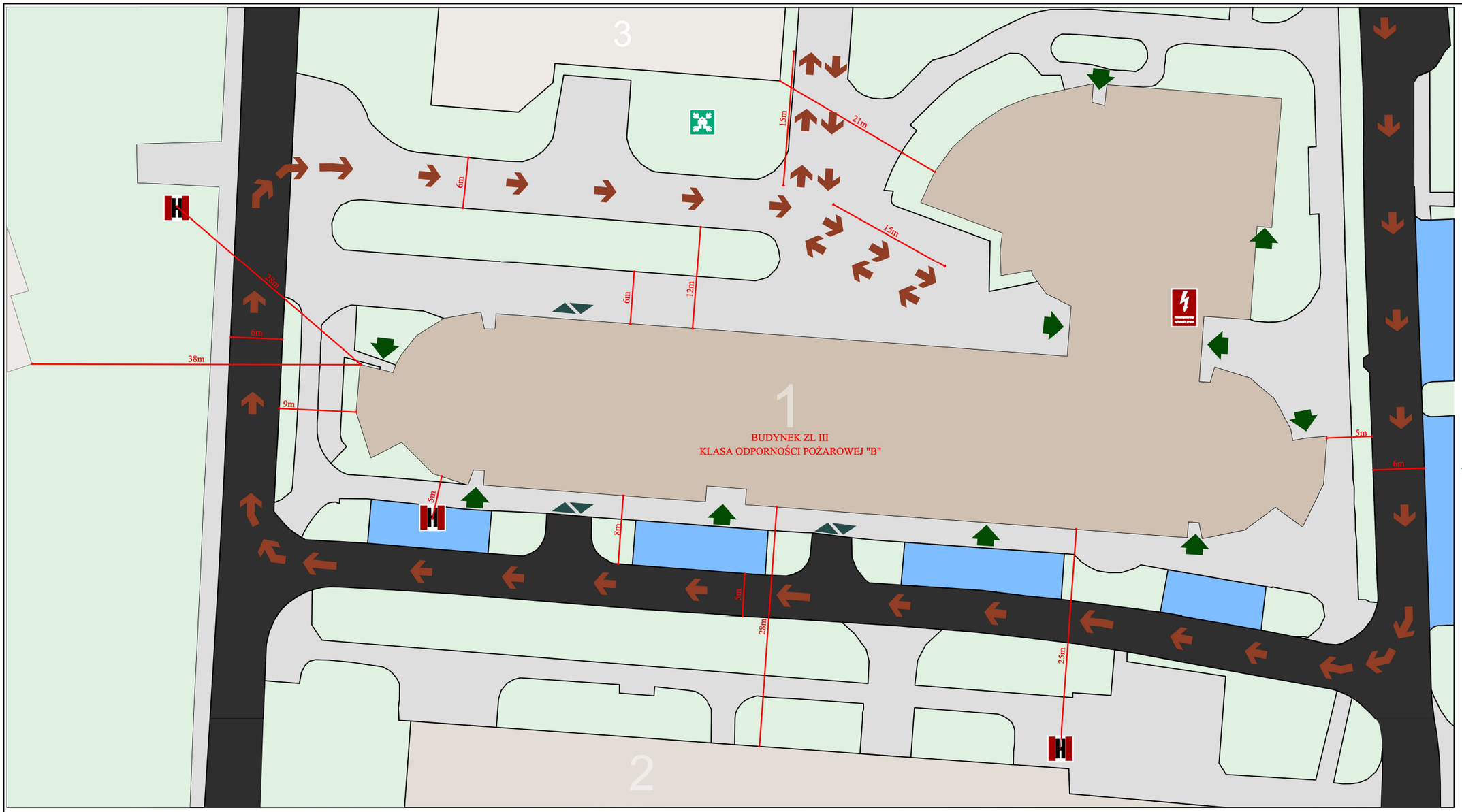

OZNACZENIA:

- 1 BUDYNEK DYDAKTYCZNY A-29
- 2 BUDYNKI DYDAKTYCZNE A-10, A11 (ZL, ŚREDNIO-WYSOKIE)
- 3 BUDYNEK DYDAKTYCZNY A-13 (ZL, NISKI)
- 4 BUDYNEK MIEJSKIEGO PRZEDSZKOLA (ZL, NISKI)
- UTWARDZONE PLACE WEWNĘTRZNE
- DROGI PUBLICZNE
- TERENY ZIELONE
- MIEJSCA PARKINGOWE
- HYDRANTY ZEWNĘTRZNE DN80 PODZIEMNE / NADZIEMNE
- PRZECIWPOŻAROWY WYŁĄCZNIK PRĄDU
- MIEJSCE ZBIÓRKI DO EWAKUACJI
- DROGA POŻAROWA
- WEJŚCIA DO BUDYNKÓW
- WJAZD / WYJAZD PARKING ZADASZONY

PODSTAWOWE PARAMETRY OBIEKTU			
Budynek	Dydaktyczny - ZL III	Powierzchnia użytkowa:	10 181,30 m^2
Powierzchnia zabudowy:	3 032,50 m^2	Kubatura:	39 654,00 m^3
Długość:	114,64 m	Wysokość:	17,48 m (SW - średnio-wysoki)
Szerokość:	51,56 m	Liczba kondygnacji	6 nadziemnych
Mat. niebezpieczne pożarowo	Lokalizacja - parter / plan nr 2	Strefy zagrożone wybuchem	Brak

INSTRUKCJA BEZPIECZEŃSTWA POŻAROWEGO			
Nazwa obiektu: Budynek Wydziałów Nauk Ścisłych Uniwersytetu Zielonogórskiego, ul. Szafrana 4a, 65-516 Zielona Góra			
Rysunek:	PZT	Typ rysunku: ochrona przeciwpożarowa	
Data sporządzenia:	30.09.2026 r.	Plan-Nr: 1	Skala: rysunek poglądowy
Opracował:	mgr inż. poż. Patryk Kopaczyński numer uprawnień Apoż. nr dyplomu: 14598/2024		Podpis:

MATERIAŁY NIEBEZPIECZNE POŻAROWO - POMIESZCZENIA
5 A I 5 C (PRACOWNIE CHEMICZNE)

Nr	NAZWA SUBSTANCJI	ILOŚĆ	Nr	NAZWA SUBSTANCJI	ILOŚĆ
1.	ACETON	1,4 dm³	14.	TI PRIME	0,24 dm³
2.	BEZWODNIK OCTOWY	0,05 dm³	15.	TOLUEN	0,79 dm³
3.	BUTANOL	1,07 dm³	16.	DIMETHYLPYRIDINE	1,01 dm³
4.	ETANOL	2,50 dm³	17.	AMONIAK	3,33 dm³
5.	IZOPROPANOL	4,40 dm³	18.	CYNK METALICZNY PROSZEK	0,05 kg
6.	JODYNA	0,01 kg	19.	GLIN METALICZNY PROSZEK	0,48 kg
7.	NAFTA ŚWIETLNA	0,17 dm³	20.	KWAS AZOTOWY	0,97 dm³
8.	KWAS OCTOWY	1,37 dm³	21.	KWAS ORTOFOSFOROWY	0,50 dm³
9.	METANOL	2,32 dm³	22.	KWAS SIARKOWY	1,62 dm³
10.	N-HEKSAN	2,00 dm³	23.	KWAS SOLNY	1,35 dm³
11.	PENTAN	1,00 dm³	24.	ŻELAZO (OPIŁKI)	1,48 kg
12.	ROZCIEŃCZALNIK (NITRO)	0,17 dm³	25.	SREBRO METALICZNE (PROSZEK)	0,10 kg
13.	TETRAETHOXYSILAN	1,95 dm³			

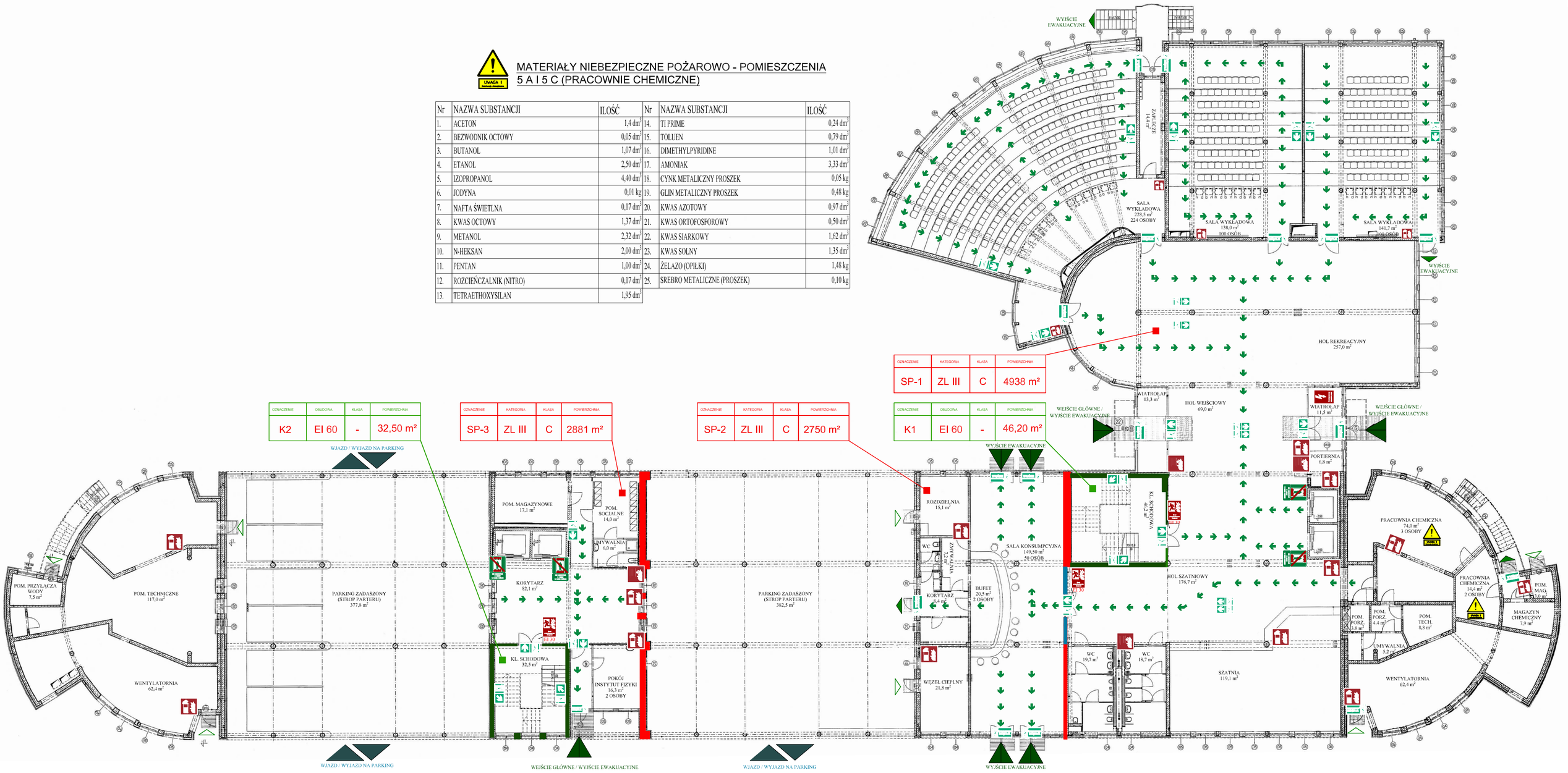

STREFY ZAGROŻENIA WYBUCHEM: BRAK

- LICZBA OSÓB NA KONDYGNACJI: 431
- GŁÓWNY RODZAJ MATERIAŁÓW PALNYCH: ELEMENTY WYPOSAŻENIA WNĘTRZ: Q = 19 MJ/kg - 36 MJ/kg

Legenda

- Wyjście ewakuacyjne, kierunek
- Nie korzystać z windy w razie pożaru
- Zagrożenie wybuchem
- Hydrant wewnętrzny
- Przeszklenie EI 60
- Informacje dla straży pożarnej
- Gaśnica
- Materiały niebezpieczne pożarowo
- Obudowa klatki schodowej REI 60
- Kierunek drogi ewakuacyjnej
- Przeciwpożarowy wyłącznik prądu
- Wyjście ewakuacyjne
- Drzwi przeciwpożarowe. Zamykać!
- Ściana REI 120

INSTRUKCJA BEZPIECZEŃSTWA POŻAROWEGO

Nazwa obiektu: Budynek Wydziałów Nauk Ścisłych Uniwersytetu Zielonogórskiego, ul. Szafrana 4a, 65-516 Zielona Góra

Kondygnacja:	1a - parter	Typ rysunku: ochrona przeciwpożarowa	
Data sporządzenia:	30.09.2026 r.	Plan-Nr: 2	Skala: rysunek poglądowy

Opracował:	mgr inż. poż. Patryk Kopaczyński numer uprawnień Apoż. nr dyplomu: 14598/2024	Podpis:

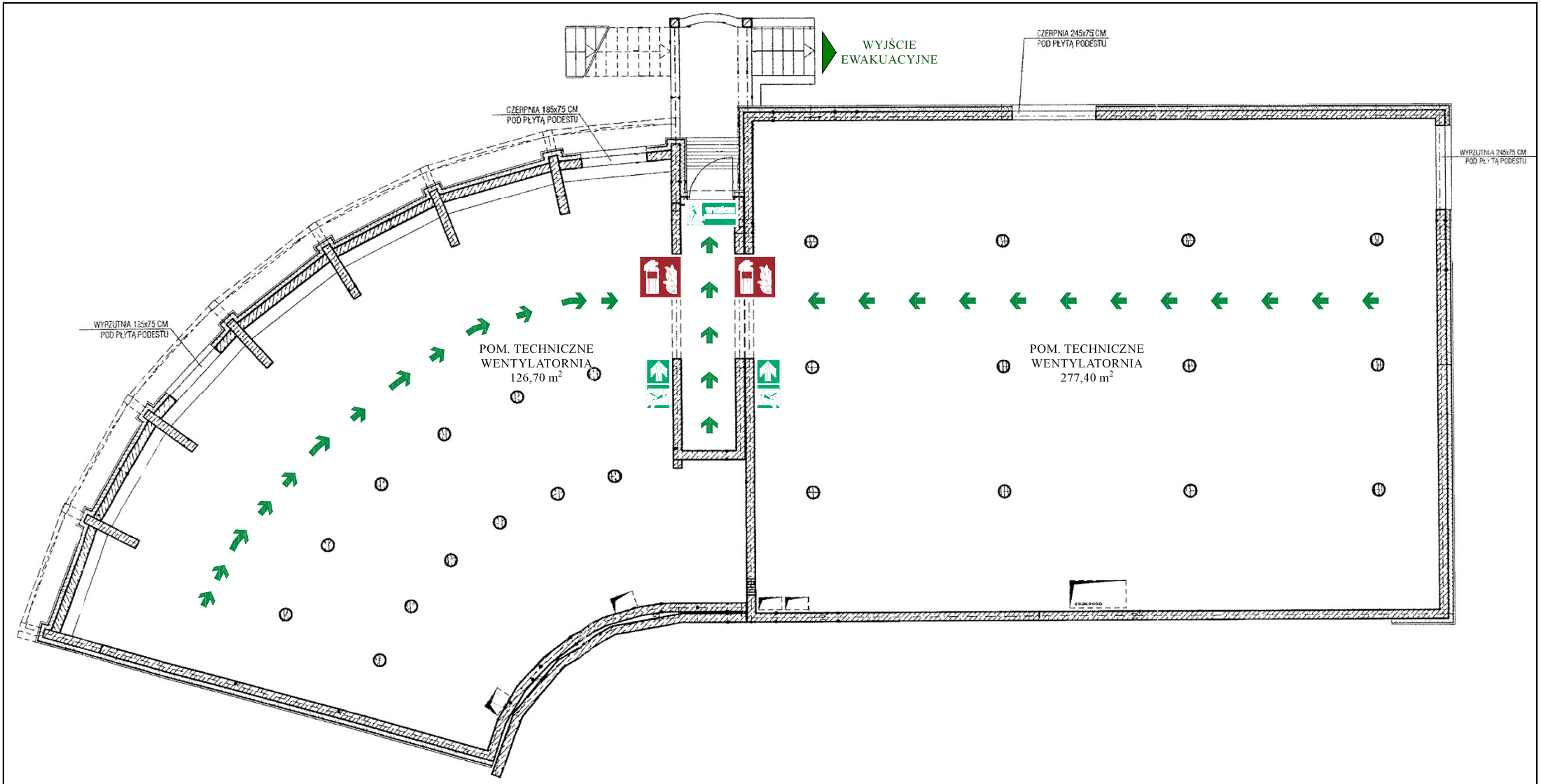

STREFY ZAGROŻENIA WYBUCHEM: BRAK

ZAKAZ MAGAZYNOWANIA MATERIAŁÓW PALNYCH W POMIESZCZENIACH TECHNICZNYCH

MATERIAŁY NIEBEZPIECZNE POŻAROWO: BRAK

UWAGA !

Legenda

- Wyjście ewakuacyjne
- Wyjście ewakuacyjne, kierunek
- Gaśnica
- Informacje dla straży pożarnej
- Zagrożenie wybuchem
- Materiały niebezpieczne pożarowo
- Kierunek drogi ewakuacyjnej

INSTRUKCJA BEZPIECZEŃSTWA POŻAROWEGO

Nazwa obiektu: Budynek Wydziałów Nauk Ścisłych Uniwersytetu Zielonogórskiego, ul. Szafrana 4a, 65-516 Zielona Góra

Kondygnacja:	1b -przyziemie	Typ rysunku: ochrona przeciwpożarowa	
Data sporządzenia:	30.09.2026 r.	Plan-Nr: 3	Skala: rysunek poglądowy

Opracował:	mgr inż. poż. Patryk Kopaczyński numer uprawnień Apoż. nr dyplomu: 14598/2024	Podpis:

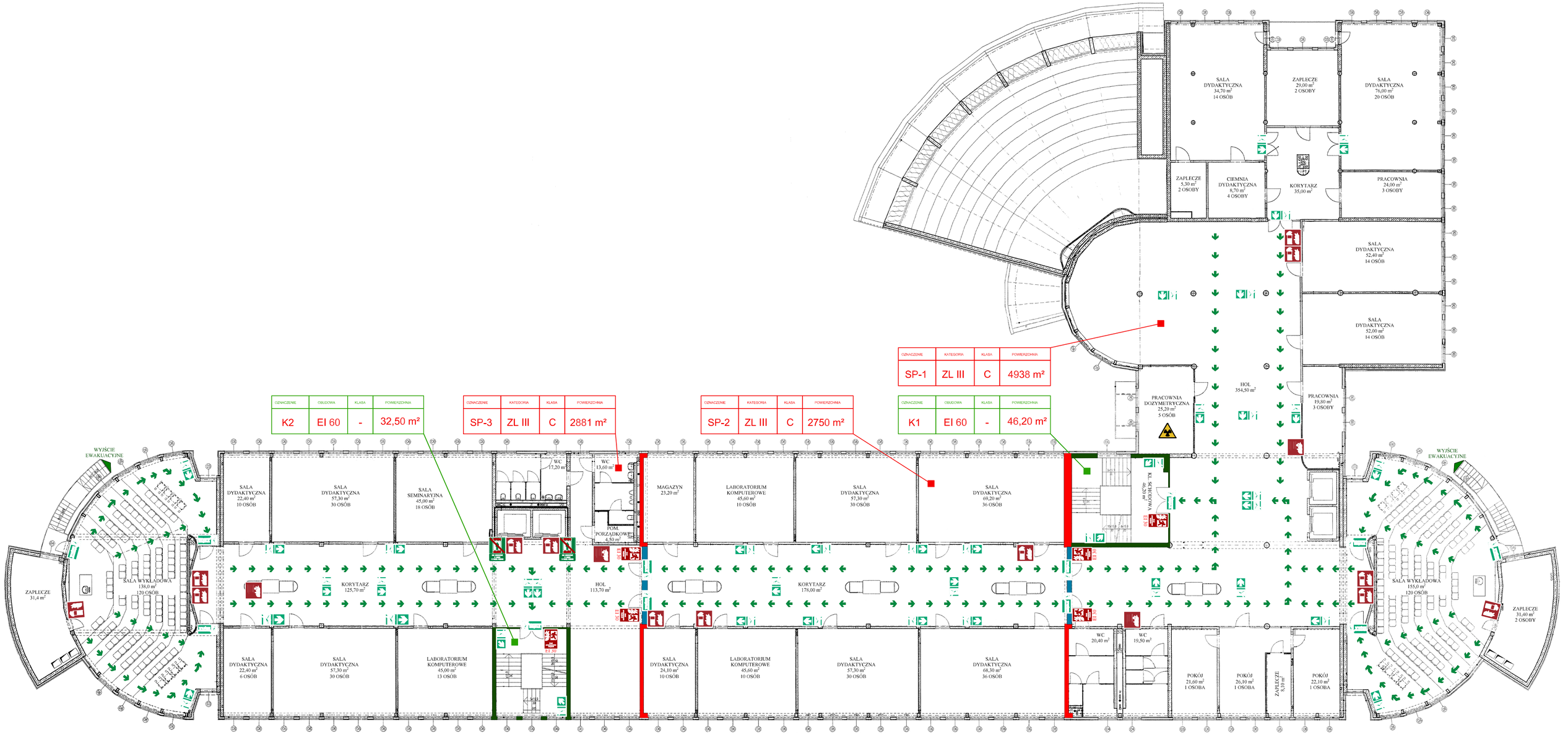

OZNACZENIE	KATEGORIA	KLASA	POWIERZCHNIA
SP-1	ZL III	C	4938 m²

OZNACZENIE	OBUDOWA	KLASA	POWIERZCHNIA
K2	EI 60	-	32,50 m²

OZNACZENIE	KATEGORIA	KLASA	POWIERZCHNIA
SP-3	ZL III	C	2881 m²

OZNACZENIE	KATEGORIA	KLASA	POWIERZCHNIA
SP-2	ZL III	C	2750 m²

OZNACZENIE	OBUDOWA	KLASA	POWIERZCHNIA
K1	EI 60	-	46,20 m²

MATERIAŁY RADIOAKTYWNE II KATEGORIA: ^{60}Co, ^{137}Cs, ^{152}Eu, ^{241}Am, ^{133}Ba
LOKALIZACJA: PRACOWNIA DOZYMETRYCZNA
SZCZEGÓŁOWE INFORMACJE - ZAŁĄCZNIK NR 6 DO IBP

STREFY ZAGROŻENIA WYBUCHEM: BRAK

- LICZBA OSÓB NA KONDYGNACJI: 597
- GŁÓWNY RODZAJ MATERIAŁÓW PALNYCH:
  ELEMENTY WYPOSAŻENIA WNĘTRZ
  Q = 19 MJ/kg - 36 MJ/kg

MATERIAŁY NIEBEZPIECZNE POŻAROWO: BRAK

Legenda

Wyjście ewakuacyjne, kierunek	Gaśnica	Drzwi przeciwpożarowe. Zamykać!
Wyjście ewakuacyjne	Zagrożenie wybuchem	Hydrant wewnętrzny
Ostrzeżenie przed materiałem radioaktywnym	Materiały niebezpieczne pożarowo	Informacje dla straży pożarnej
Nie korzystać z windy w razie pożaru	Przeszklenie EI 60	Ściana REI 120
Obudowa klatki schodowej EI 60	Kierunek drogi ewakuacyjnej	

INSTRUKCJA BEZPIECZEŃSTWA POŻAROWEGO

Nazwa obiektu: Budynek Wydziałów Nauk Ścisłych Uniwersytetu Zielonogórskiego, ul. Szafrana 4a, 65-516 Zielona Góra

Kondygnacja:	2	Typ rysunku: ochrona przeciwpożarowa	
Data sporządzenia:	30.09.2026 r.	Plan-Nr: 4	Skala: rysunek poglądowy

Opracował:	mgr inż. poż. Patryk Kopaczyński numer uprawnień Apoż. nr dyplomu: 14598/2024	Podpis:

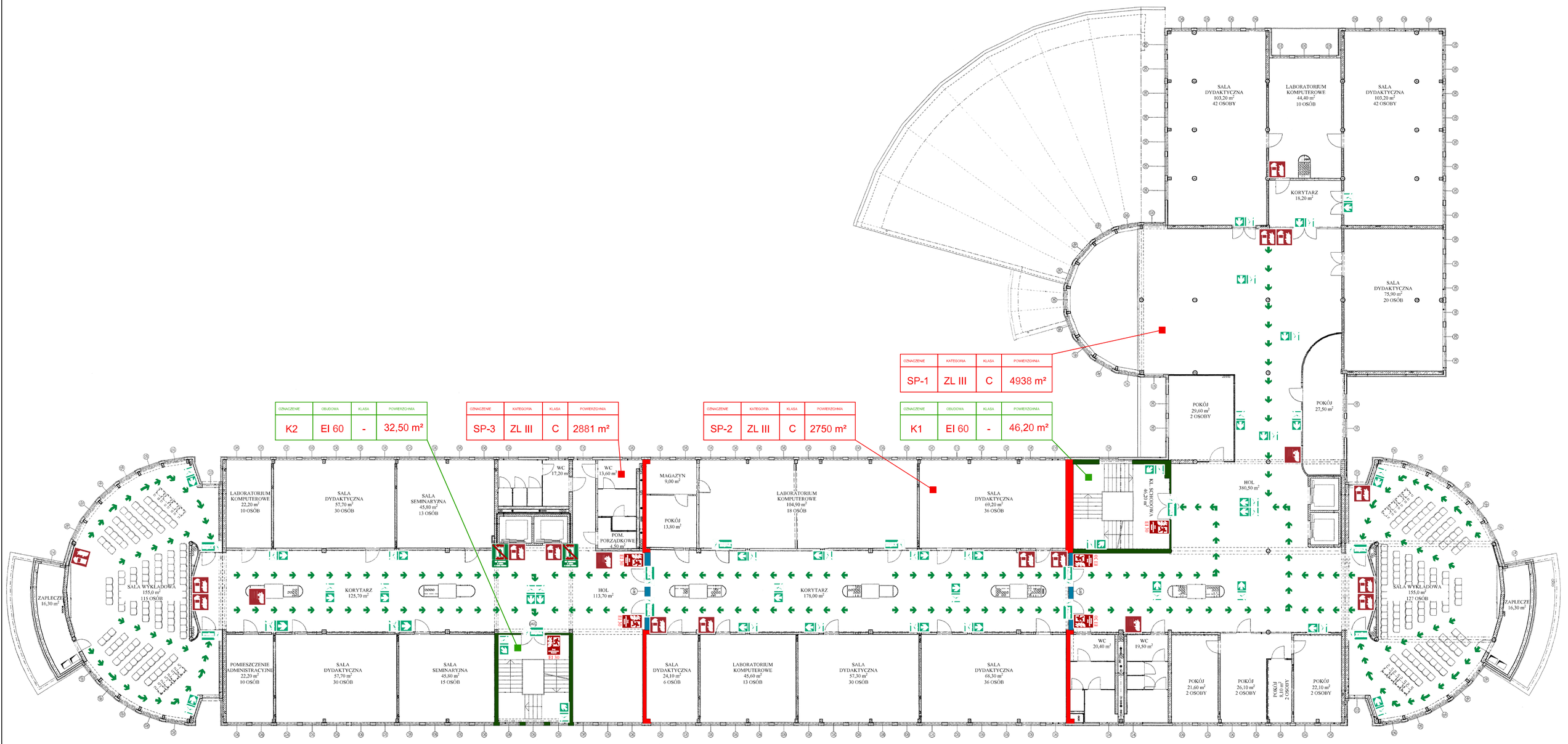

STREFY ZAGROŻENIA WYBUCHEM: BRAK

- LICZBA OSÓB NA KONDYGNACJI: 613
- GŁÓWNY RODZAJ MATERIAŁÓW PALNYCH:
  ELEMENTY WYPOSAŻENIA WNĘTRZ
  Q = 19 MJ/kg - 36 MJ/kg

MATERIAŁY NIEBEZPIECZNE POŻAROWO: BRAK

Legenda

- Drzwi przeciwpożarowe. Zamykać!
- Wyjście ewakuacyjne, kierunek
- Wyjście ewakuacyjne
- Gaśnica
- Hydrant wewnętrzny
- Informacje dla straży pożarnej
- Zagrożenie wybuchem
- Nie korzystać z windy w razie pożaru
- Materiały niebezpieczne pożarowo
- Przeszklenie EI 60
- Ściana REI 120
- Obudowa klatki schodowej EI 60
- Kierunek drogi ewakuacyjnej

INSTRUKCJA BEZPIECZEŃSTWA POŻAROWEGO

Nazwa obiektu: Budynek Wydziałów Nauk Ścisłych Uniwersytetu Zielonogórskiego, ul. Szafrana 4a, 65-516 Zielona Góra

Kondygnacja:	3	Typ rysunku: ochrona przeciwpożarowa	
Data sporządzenia:	30.09.2026 r.	Plan-Nr: 5	Skala: rysunek poglądowy

Opracował:	mgr inż. poż. Patryk Kopaczyński numer uprawnień Apoż. nr dyplomu: 14598/2024	Podpis:

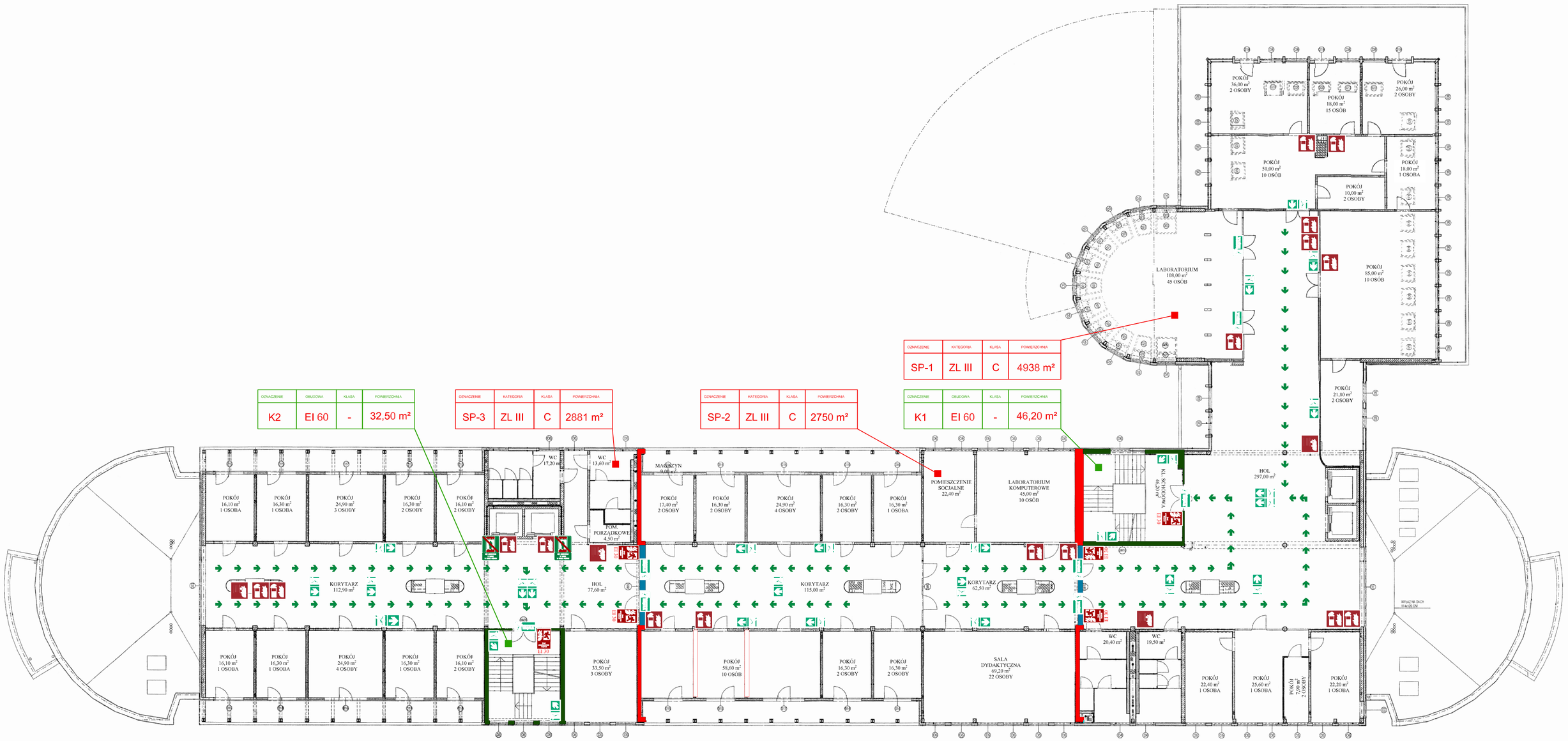

STREFY ZAGROŻENIA WYBUCHEM: BRAK

- LICZBA OSÓB NA KONDYGNACJI: 172
- GŁÓWNY RODZAJ MATERIAŁÓW PALNYCH:
  ELEMENTY WYPOSAŻENIA WNĘTRZ
  Q = 19 MJ/kg - 36 MJ/kg

MATERIAŁY NIEBEZPIECZNE POŻAROWO: BRAK

Legenda

- Wyjście ewakuacyjne, kierunek
- Informacje dla straży pożarnej
- Nie korzystać z windy w razie pożaru
- Ściana REI 120
- Kierunek drogi ewakuacyjnej
- Hydrant wewnętrzny
- Drzwi przeciwpożarowe. Zamykać!
- Materiały niebezpieczne pożarowo
- Przeszklenie EI 60
- Gaśnica
- Zagrożenie wybuchem
- Wyjście ewakuacyjne
- Obudowa klatki schodowej EI 60

INSTRUKCJA BEZPIECZEŃSTWA POŻAROWEGO

Nazwa obiektu: Budynek Wydziałów Nauk Ścisłych Uniwersytetu Zielonogórskiego, ul. Szafrana 4a, 65-516 Zielona Góra

Kondygnacja:	4	Typ rysunku: ochrona przeciwpożarowa	
Data sporządzenia:	30.09.2026 r.	Plan-Nr: 6	Skala: rysunek poglądowy

Opracował:	mgr inż. poż. Patryk Kopaczyński numer uprawnień Apoż. nr dyplomu: 14598/2024	Podpis:

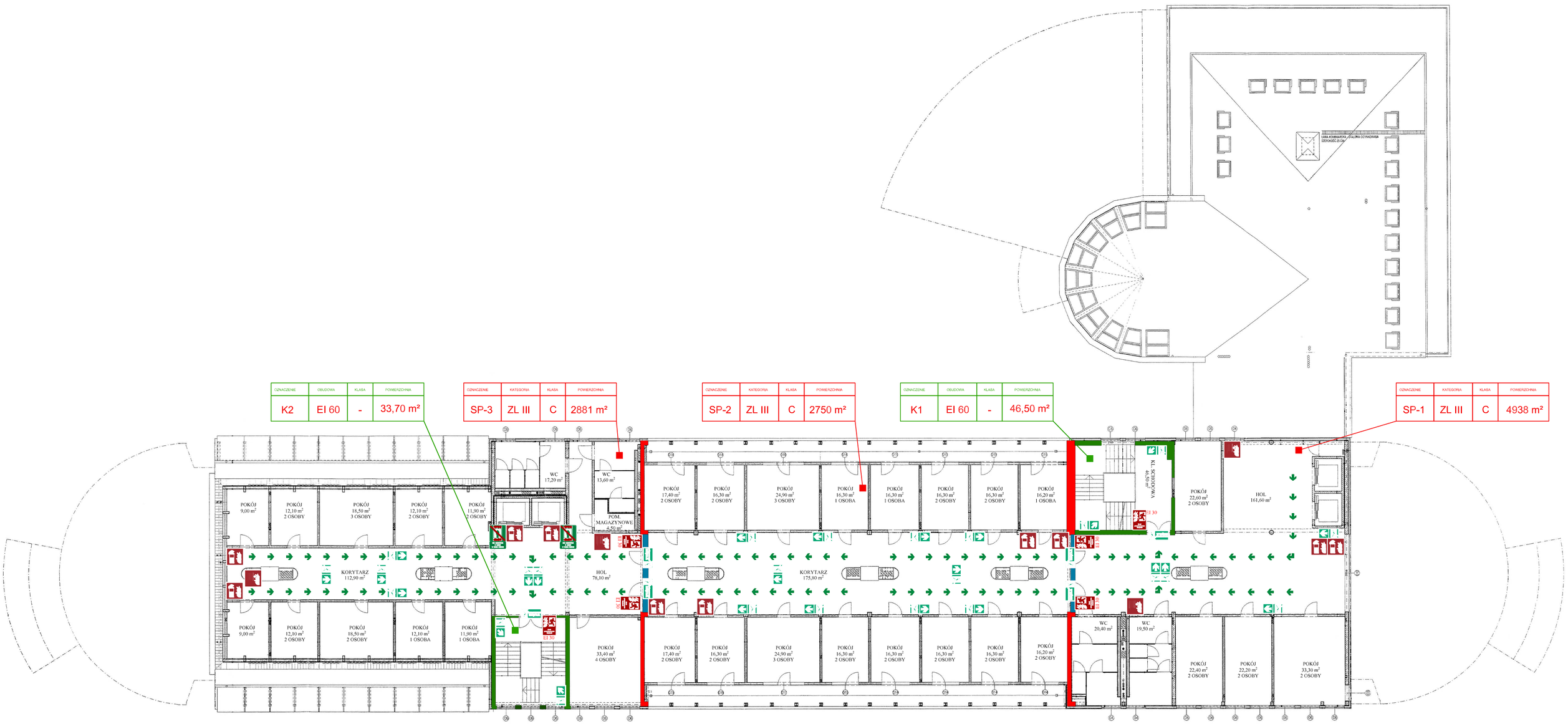

STREFY ZAGROŻENIA WYBUCHEM: BRAK

- LICZBA OSÓB NA KONDYGNACJI: 58
- GŁÓWNY RODZAJ MATERIAŁÓW PALNYCH:
  ELEMENTY WYPOSAŻENIA WNĘTRZ
  Q = 19 MJ/kg - 36 MJ/kg

MATERIAŁY NIEBEZPIECZNE POŻAROWO: BRAK

Legenda

Wyjście ewakuacyjne, kierunek	Nie korzystać z windy w razie pożaru	Hydrant wewnętrzny
Wyjście ewakuacyjne	Drzwi przeciwpożarowe. Zamykać!	Gaśnica
Informacje dla straży pożarnej	Materiały niebezpieczne pożarowo	Zagrożenie wybuchem
Obudowa klatki schodowej EI 60	Ściana REI 120	Przeszklenie EI 60
Kierunek drogi ewakuacyjnej		

INSTRUKCJA BEZPIECZEŃSTWA POŻAROWEGO

Nazwa obiektu: Budynek Wydziałów Nauk Ścisłych Uniwersytetu Zielonogórskiego, ul. Szafrana 4a, 65-516 Zielona Góra

Kondygnacja:	5	Typ rysunku: ochrona przeciwpożarowa	
Data sporządzenia:	30.09.2026 r.	Plan-Nr: 7	Skala: rysunek poglądowy

Opracował:	mgr inż. poż. Patryk Kopaczyński numer uprawnień Apoż. nr dyplomu: 14598/2024	Podpis:

OZNACZENIE	OBUDOWA	KLASA	POWIERZCHNIA
K2	EI 60	-	33,70 m²

OZNACZENIE	KATEGORIA	KLASA	POWIERZCHNIA
SP-3	ZL III	C	2881 m²

OZNACZENIE	KATEGORIA	KLASA	POWIERZCHNIA
SP-2	ZL III	C	2750 m²

OZNACZENIE	OBUDOWA	KLASA	POWIERZCHNIA
K1	EI 60	-	46,50 m²

OZNACZENIE	KATEGORIA	KLASA	POWIERZCHNIA
SP-1	ZL III	C	4938 m²

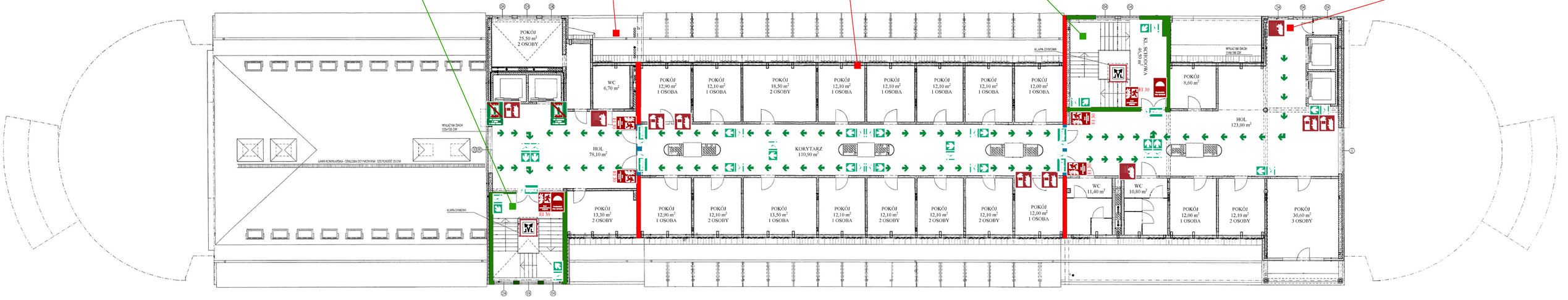

STREFY ZAGROŻENIA WYBUCHEM: BRAK

- LICZBA OSÓB NA KONDYGNACJI: 30
- GŁÓWNY RODZAJ MATERIAŁÓW PALNYCH:
  ELEMENTY WYPOSAŻENIA WNĘTRZ
  Q = 19 MJ/kg - 36 MJ/kg

MATERIAŁY NIEBEZPIECZNE POŻAROWO: BRAK

Legenda

Materiały niebezpieczne pożarowo	Wyjście ewakuacyjne, kierunek	Gaśnica
Hydrant wewnętrzny	Uruchamianie klap dymowych	Drzwi przeciwpożarowe. Zamykać!
Wyjście ewakuacyjne	Nie korzystać z windy w razie pożaru	Zagrożenie wybuchem
Informacje dla straży pożarnej	Urządzenie do oddymiania i chłodzenia	Obudowa klatki schodowej EI 60
Ściana REI 120	Przeszklenie EI 60	Kierunek drogi ewakuacyjnej

INSTRUKCJA BEZPIECZEŃSTWA POŻAROWEGO

Nazwa obiektu: Budynek Wydziałów Nauk Ścisłych Uniwersytetu Zielonogórskiego, ul. Szafrana 4a, 65-516 Zielona Góra

Kondygnacja:	6	Typ rysunku: ochrona przeciwpożarowa	
Data sporządzenia:	30.09.2026 r.	Plan-Nr: 8	Skala: rysunek poglądowy

Opracował:	mgr inż. poż. Patryk Kopaczyński numer uprawnień Apoż. nr dyplomu: 14598/2024	Podpis: